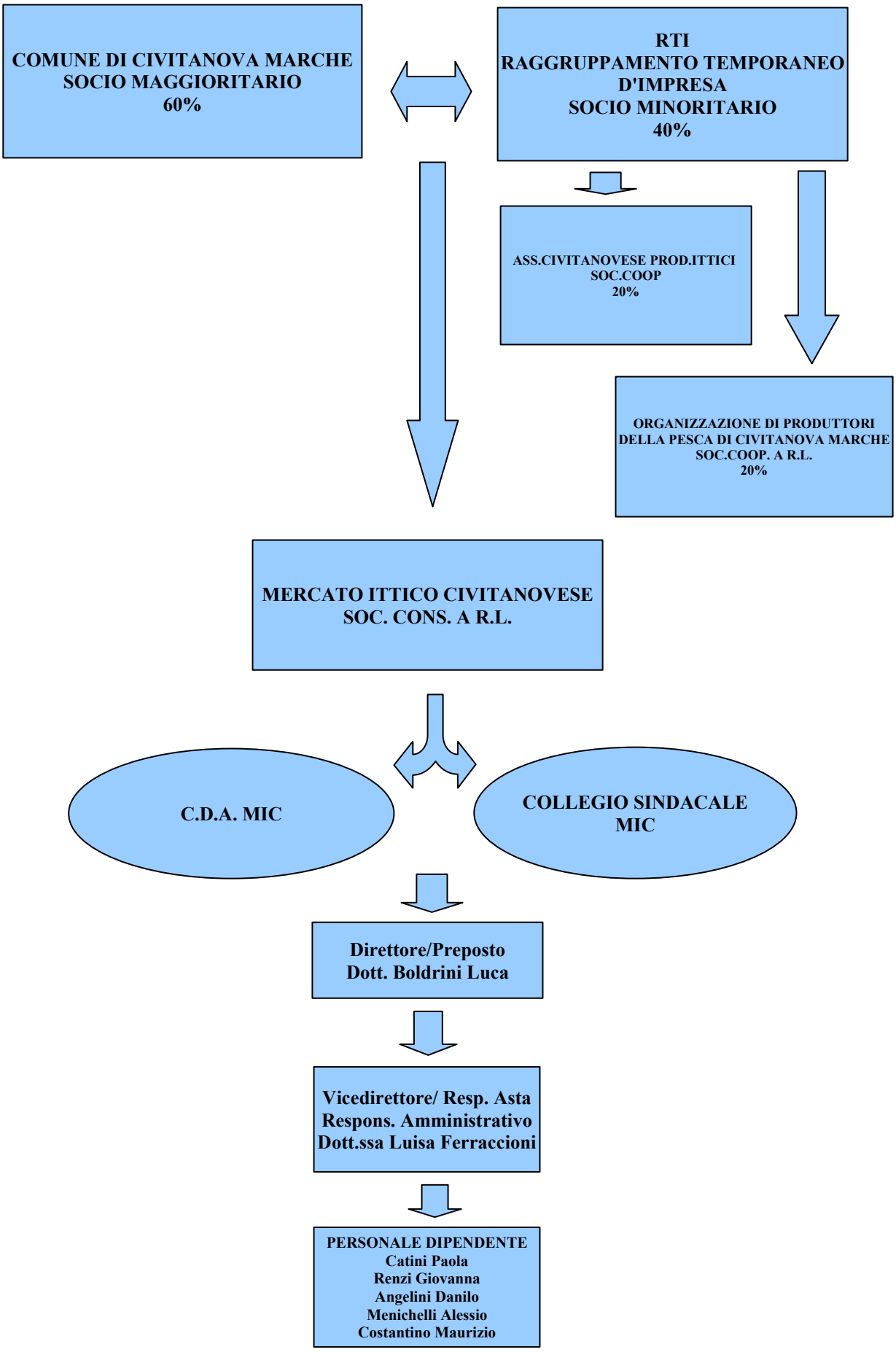
COMUNE DI CIVITANOVA MARCHE
SOCIO MAGGIORITARIO
60%
RTI
RAGGRUPPAMENTO TEMPORANEO
D'IMPRESA
SOCIO MINORITARIO
40%
ASS.CIVITANOVESE PROD.ITTICI
SOC.COOP
20%
ORGANIZZAZIONE DI PRODUTTORI
DELLA PESCA DI CIVITANOVA MARCHE
SOC.COOP. A R.L.
20%
MERCATO ITTICO CIVITANOVESE
SOC. CONS. A R.L.
C.D.A. MIC
COLLEGIO SINDACALE
MIC
Direttore/Preposto
Dott. Boldrini Luca
Vicedirettore/ Resp. Asta
Respons. Amministrativo
Dott.ssa Luisa Ferraccioni
PERSONALE DIPENDENTE
Catini Paola
Renzi Giovanna
Angelini Danilo
Menichelli Alessio
Costantino Maurizio